

COMUNE DI AMELIA
PROVINCIA DI TERNI

PIANO ATTUATIVO D'INIZIATIVA PRIVATA
Art. 34 comma 1 - L.R. 1/2015

Progetto per la realizzazione di un edificio a destinazione commerciale per media struttura di vendita al dettaglio punto vendita Eurospin Tirrenica

Soggetto Attuatore: **EUROSPIN TIRRENICA S.p.a.**

Loc. S.R. 205 Amerina Km 9,800 Rif. Catastale Fg. 71 parte IIe 201, 257, 285, 374

TAV 5a. Elaborati Grafici:
- Planimetria generale di progetto 1:500
- Profili - prospetto quotati 1:200

PROGETTO DELL'INTERVENTO

STUDIO TECNICO EDIL ECO.
Progettazioni Edili Consulenze Ecologiche
Geom. Marco Pelucchi

francesca prosperini
architetto

emesso: maggio 2016
aggiornato:
aggiornato:

Studio Tecnico Edil Eco. Via S. Anna, 18 - Orvieto (TR)
Part. IVA 02489310553
Tel 0763/305462 Fax 0764/391836

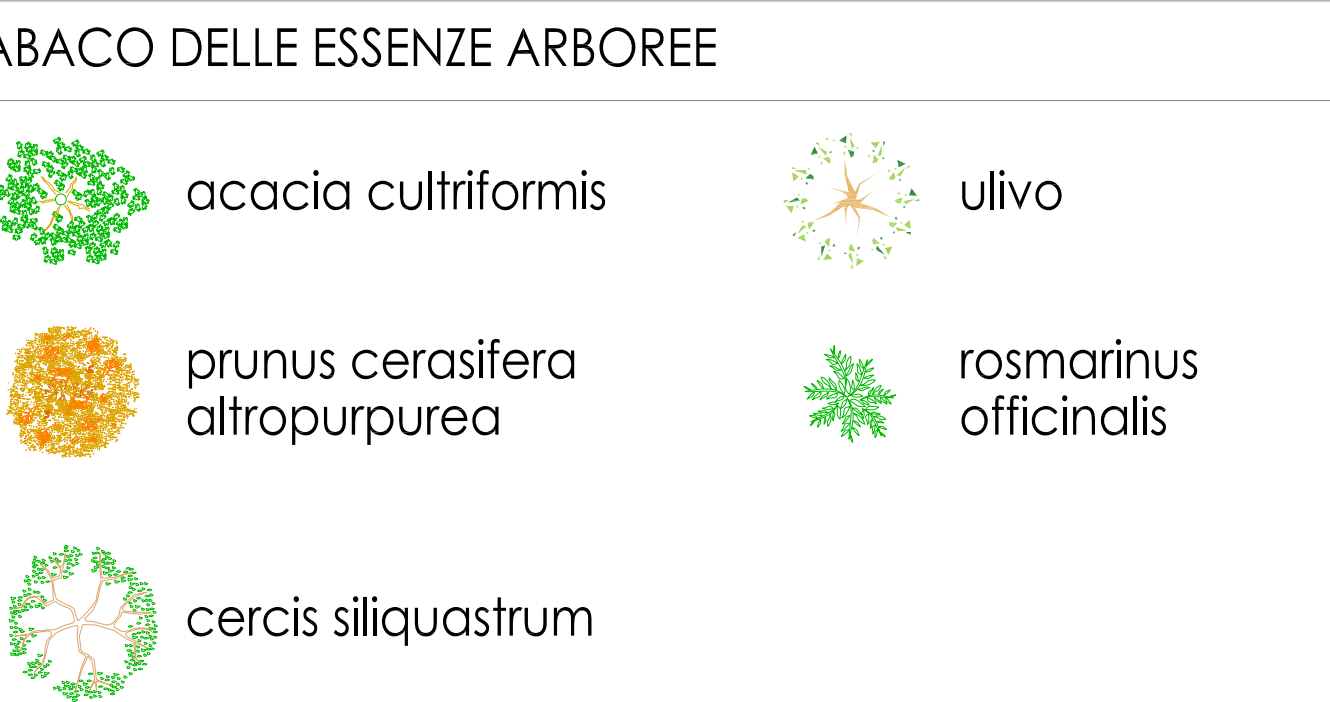
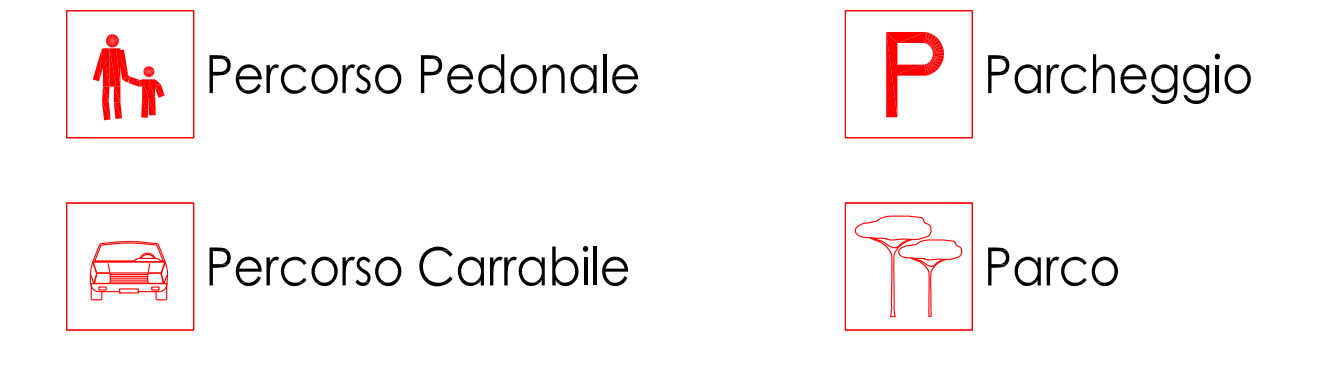
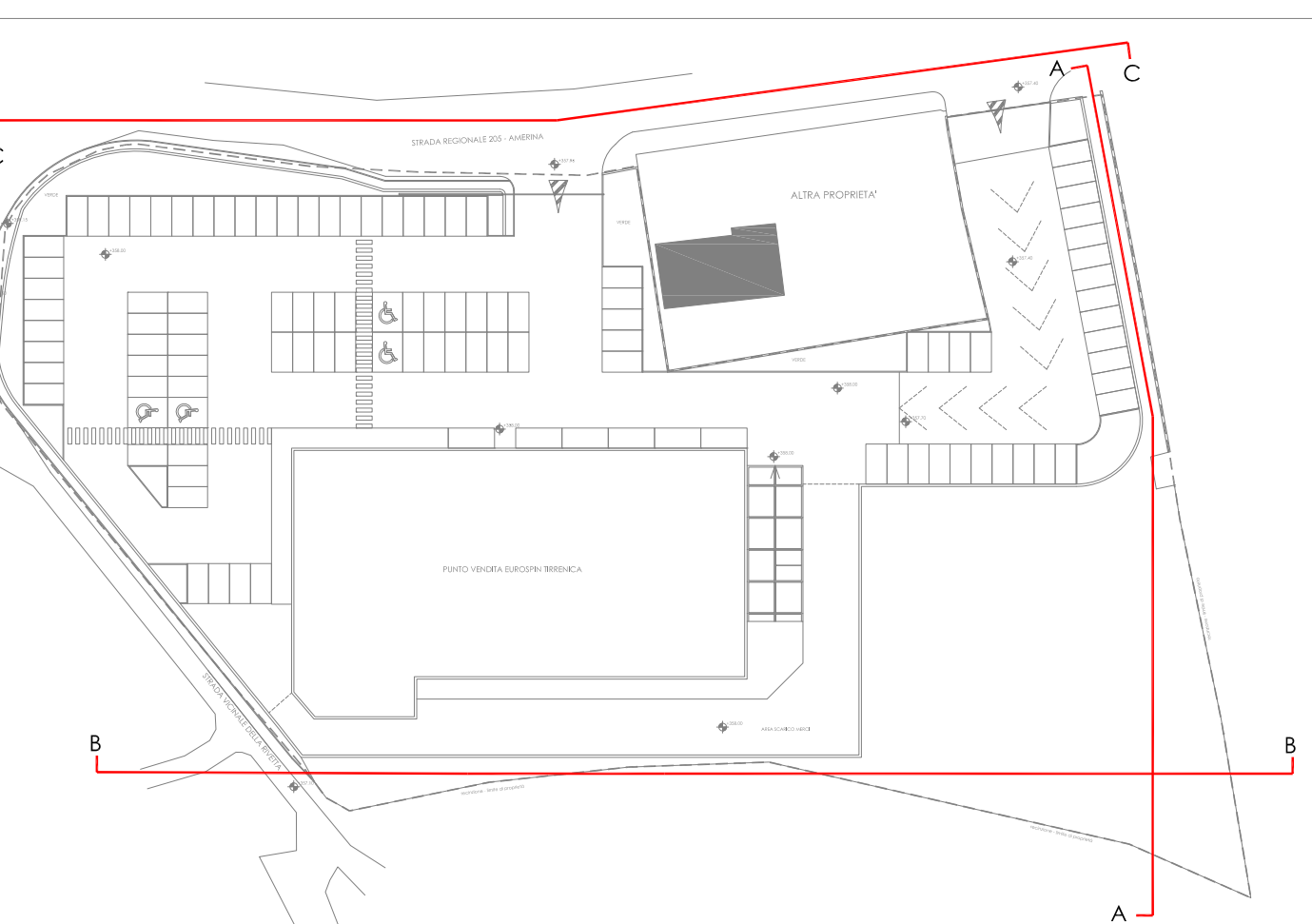

Profilo - prospetto C-C strada regionale 205 Amerina



Planimetria generale di progetto

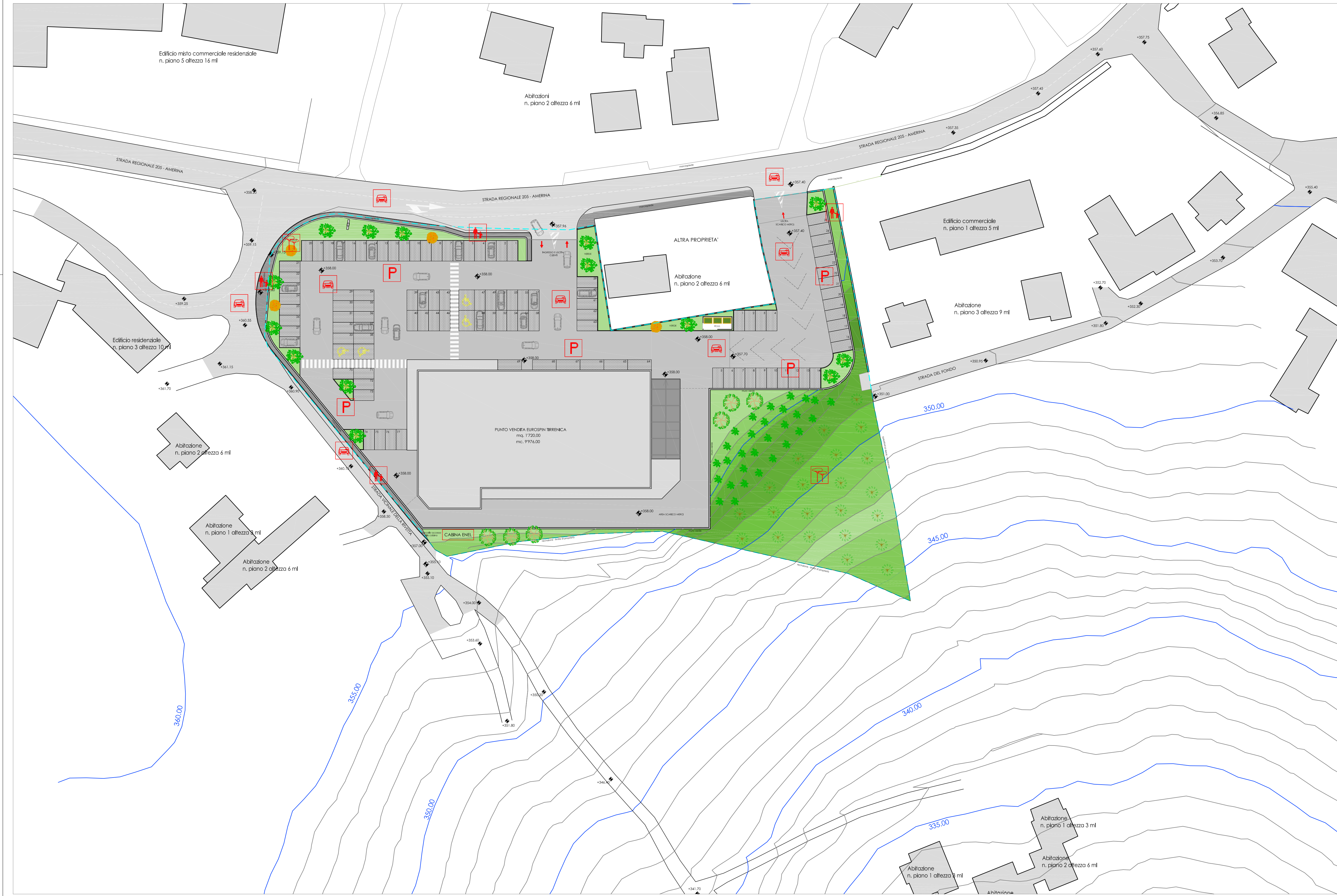

Profilo - prospetto A-A

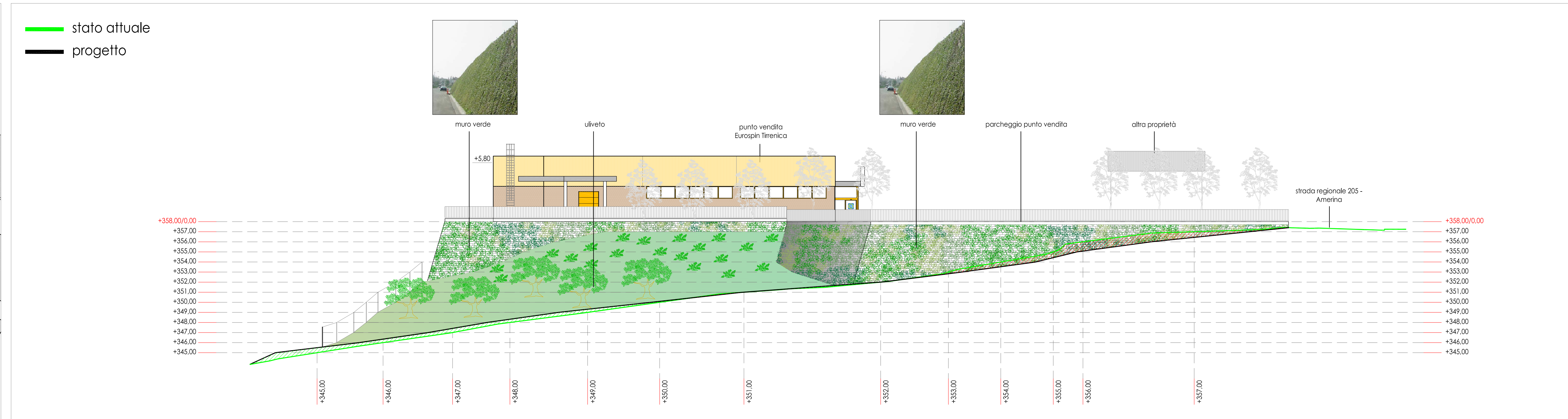

Profilo - prospetto B-B

